ÚZEMNÍ PLÁN
MIKULČICE

ÚZEMÍ S ARCHEOLOGICKÝMI NÁLEZY			
Označení lokality	označení dle ÚAP	Název archeologické lokality	Typ území s archeologickými nálezy
		Ostatní část Náramko území	3
	34-24-01/18	Rozdhanako	1
	34-24-01/15	Tálúce - K Borí	1
	34-24-01/16	Padělík	1
	34-24-01/22	Intravilán obce (atletické hřiště)	1
	34-24-01/14	Tálúce - Pastviská nad dědinou', v Břínkách	1
		Střední část obce	2
	34-24-06/25	Plaksuna na obecním poli	1
	34-24-01/12	Tálúce - v údolí č. p. 82	1
	34-24-01/13	Tálúce - č. p. 87	1
	34-24-06/15	Zahrada p. Urbančíka čl. p. 229/	1
	34-24-06/22	Tálúce, č. p. 399	1
	34-24-06/24	U kostela	1
	34-24-06/21	Obec - radnice	1
	34-24-06/20	V obci	1
	34-24-06/23	Obec, č. p. 268	1
	34-24-06/17	Obec, č. p. 253 a 255	1
	34-24-06/16	Obec, č. p. 281	1
	34-24-06/13	Padělky	1
	34-24-06/19	Obec č. p. 294	1
	34-24-06/18	Obec, č. p. 296	1
	34-24-06/14	Podhráčníky	1
	34-24-06/28	Podhráčníky	1
	34-24-06/12	Podhráčníky	1
	34-24-06/30	Valy	1
	34-24-06/1	Padělky od vody	1
	34-24-06/5	Padělky od vody	1

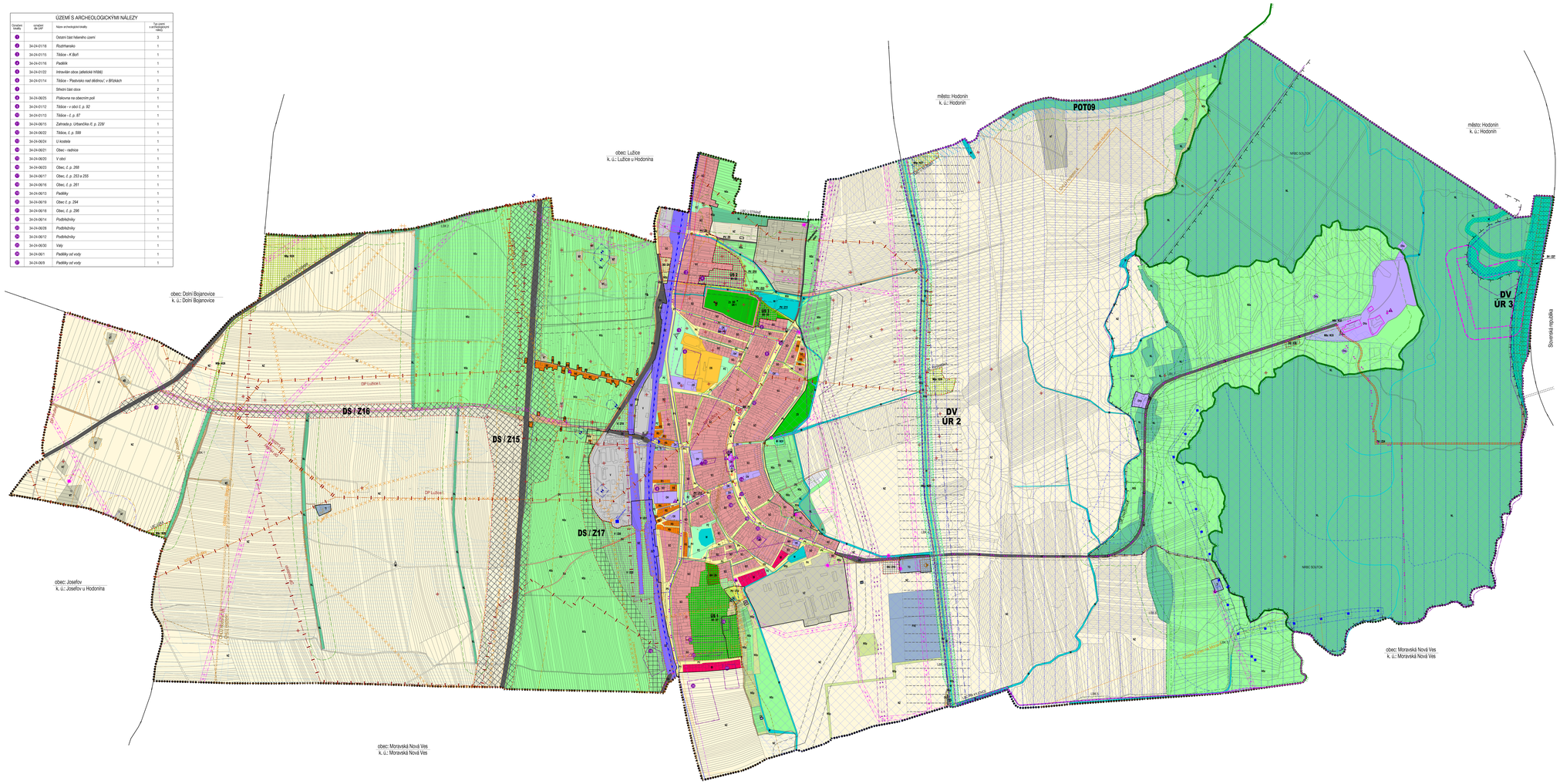

ÚZEMNÍ SYSTÉM EKOLOGICKÉ STABILITY

EXISTUJÍCÍ	NÁVRHOVÝ	
NRBC		nadregionální biocentrum
LBC	LBC	lokální biocentrum
LBK	LBK	lokální biokoridor

KONCEPCE DOPRAVNÍ INFRASTRUKTURY

STAV	NÁVRH	
		cyklistické trasy
		autobusová zastávka
		isochrony dostupnosti

KONCEPCE TECHNICKÉ INFRASTRUKTURY

STAV	NÁVRH	
		vodovod - hlavní řad
		vodovod - místní
		vodojem
		úpravna vody
		čerpací stanice - vodárenská
		vodní zdroj
		vodovod - sdružený
		jednotná kanalizace
		dešťová kanalizace
		splašková kanalizace
		odlehčovací komora
		plocha čistírny odpadních vod
		čistírna odpadních vod
		VTL plynovod nad 40 bar§
		VTL plynovod do 40 bar§
		VTL regulační stanice
		STL plynovod
		STL regulační stanice
		NTL plynovod
		zařízení SKAO
		nadzemní vedení vvn 110kV
		nadzemní vedení vn 22 kV
		sloupová trafostanice 22 / 0,4 kV
		podzemní vedení vn 22 kV
		zdroj trafostanice 22 / 0,4 kV
		rozvod
		telekomunikační vedení - místní síť
		telekomunikační vedení - optický kabel
		telekomunikační zařízení
		rozvod
		sondy
		sondy likvidované
		hlavní důlní dílo

OCHRANA A ROZVOJ HODNOT ÚZEMÍ

STAV	NÁVRH	
		památka mimořeb.významu
		vyhlášené body - místa jedinečných výhledů

OCHRANA NEROSTNÝCH SUROVIN,ZEMSKÉHO POVRCHU

STAV	NÁVRH	
		ložisko nerostných surovin
		chráněná ložisková území
		dobývací prostor
		poddolované území (plošný charakter)
		poddolované území (bodový charakter)

PROTIPOVODŇOVÁ OCHRANA

		renaturalizace koryta Moravy
		protipovodňové opatření přírodě blízké na vodním toku Rýpovka
		hranice staroměstského prostoru
		záplavové území Q100
		aktivní zóna záplavového území
		protipovodňová hráz

LIMITY VYUŽITÍ ÚZEMÍ

STAV	NÁVRH	
		nemovitá kulturní památka
		památková chráněná území
		hranice Národní kulturní památky Slovanské hradiště v Mikulčicích
		území s archeologickými nálezy
		NATURA 2000 - EVL a ptačí oblast
		hranice přírodního parku Mikulčický luh
		přírodní rezervace
		ochranné pásmo přírodní rezervace
		klíčová ochranné pásmo
		ochranné pásmo dráhy
		ochranné pásmo vodního zdroje I. stupně
		ochranné pásmo vodního zdroje II. stupně - vnitřní
		ochranné pásmo vodního zdroje II. stupně – vnější
		ochranné pásmo vodního zdroje - těžebního prameniště
		chráněná oblast přirozené akumulace vod - Kvartér řeky Moravy
		bezpečnostní pásmo VTL plynovodu nad 40 bar§
		bezpečnostní pásmo VTL plynovodu do 40 bar§
		ochranné pásmo SKAO
		ochranné pásmo nadzemního vedení vvn
		ochranné pásmo nadzemního vedení vn
		ochranné pásmo rozvodu
		bezpečnostní pásmo hlavního důlního díla
		bezpečnostní pásmo sondy
		pásmo 50 m od okraje lesa
		meliorace

LEGENDA

HRANICE, IDENTIFIKACE PLOCH

	hranice řešeného území
	hranice katastrálních území
	zastavěné území k 1. 6. 2015
35	index navrhovaných ploch s rozdílným způsobem využití
	zastavěné plochy
	přestavba
	plochy změn v krajině
	plochy územních rezerv

PLOCHY S ROZDÍLNÝM ZPŮSOBEM VYUŽITÍ

STABILIZOVANÉ PLOCHY	PLOCHY ZMĚN	ÚZEMNÍ REZERVY	hranice ploch s rozdílným způsobem využití

PLOCHY S ROZDÍLNÝM ZPŮSOBEM VYUŽITÍ

PLOCHY BYDLENÍ

BV			plochy bydlení - v bytových domech
BI			plochy bydlení - v rodinných domech

PLOCHY REKREACE

RS			plochy rekreace - téměř stálepy
RH			plochy rekreace rodinné

PLOCHY SMÍŠENÉ OBYTNÉ

SO	SC		plochy smíšené obytné

PLOCHY OBČANSKÉHO VYBAVENÍ

OV			plochy občanského vybavení - veřejná infrastruktura
OVa			plochy občanského vybavení - archeologie
OK			plochy občanského vybavení - komerční zařízení malá a střední
OH			plochy občanského vybavení - veřejná zemědělská
OX			plochy občanského vybavení - specifické
OS			plochy občanského vybavení - tělovýchovná a sportovní zařízení

PLOCHY VEŘEJNÝCH PROSTRANSTVÍ

PV	PV		plochy veřejných prostranství
PZ			plochy veřejných prostranství - veřejná zeleň

PLOCHY ZELENĚ

ZS			plochy zeleně - soukromá a vyhrazená

PLOCHY DOPRAVNÍ INFRASTRUKTURY

DZ			plochy dopravní infrastruktury - železniční
DS			plochy dopravní infrastruktury - silniční
	DG		plochy dopravní infrastruktury - garáže a parkoviště
		DV	plochy dopravní infrastruktury - vodní
DU	DU		plochy dopravní infrastruktury - ostatní komunikace

PLOCHY TECHNICKÉ INFRASTRUKTURY

TI			plochy technické infrastruktury
TO			plochy technické infrastruktury - nakládání s odpady

PLOCHY VÝROBY A SKLADOVÁNÍ

V			plochy výroby a skladování
VZ			plochy výroby a skladování - zemědělská výroba
VZ			plochy dobývacích území

PLOCHY VODNÍ A VODOHOSPODÁŘSKÉ

W			plochy vodní a vodohospodářské

PLOCHY ZEMĚDĚLSKÉ

NZ			plochy zemědělské

PLOCHY LESNÍ

NL			plochy lesní

PLOCHY SMÍŠENÉ NEZASTAVĚNÉHO ÚZEMÍ

NSp			plochy smíšené nezastavěného území - přírodní
NSz	NSz		plochy smíšené nezastavěného území - zemědělské
	NSx		plochy smíšené nezastavěného území - specifické

ÚZEMNÍ SYSTÉM EKOLOGICKÉ STABILITY

EXISTUJÍCÍ	NÁVRHOVÝ	
NRBC		nadregionální biocentrum
LBC	LBC	lokální biocentrum
LBK	LBK	lokální biokoridor

TECHNICKÁ INFRASTRUKTURA

STAV	NÁVRH	
	KPIB	koridor pro dopravních odlehčovacího kanálu Moravy – Rýpovka (pro umístění přírodě blízkých protipovodňových opatření a revitalizační protipovodňových opatření)

KULTURNÍ PAMÁTKY

symbol	ID	RC ŠKOLNÍ	RC NPU II	Název
	3317	117957-3312	7-2312	NKP Slovanské hradiště v Mikulčicích
	3309	29198/7-2312	7-2314	KP kostel sv. Jana Nepomuckého přel kostelem
	3340	47969/7-1311	7-2311	KP socha sv. Cloltrha Augsburského
	3338	29198/7-2312	7-2313	KP farní kostel Narozenosti P. Marie
	3361	50463/7-8863	7-8863	KP kaple sv. Rocha
		100188		KP skvrý areál v Mikmiku

KOORDINAČNÍ VÝKRES

ÚZEMNÍ PLÁN MIKULČICE	
ZHOTOVITEL:	URBANISTICKÉ STŘEDISKO BRNO, SPOL S R.O.
EVIDENČNÍ ČÍSLO:	028-003-258
PROJEKTANTI:	ING. ARCH. VANDA CZINERIOVÁ, MGR. MARTIN NOVOTNÝ, ING. PAVEL VESELÝ, ING. JIŘÍ HÁNČÍK
POŘIZOVATEL:	OÚ MIKULČICE
MĚŘÍTKO:	1 : 5 000
DATUM:	1./ 2019
ETAPA DOKUMENTACE:	VÝSLEDNÝ NÁVRH
	II.1.

Mapový podklad © ČÚZK,INK - Polohopis informativního charakteru odvozen z katastrální mapy

M: 1:5 000
0 100 200 300 400 500 m