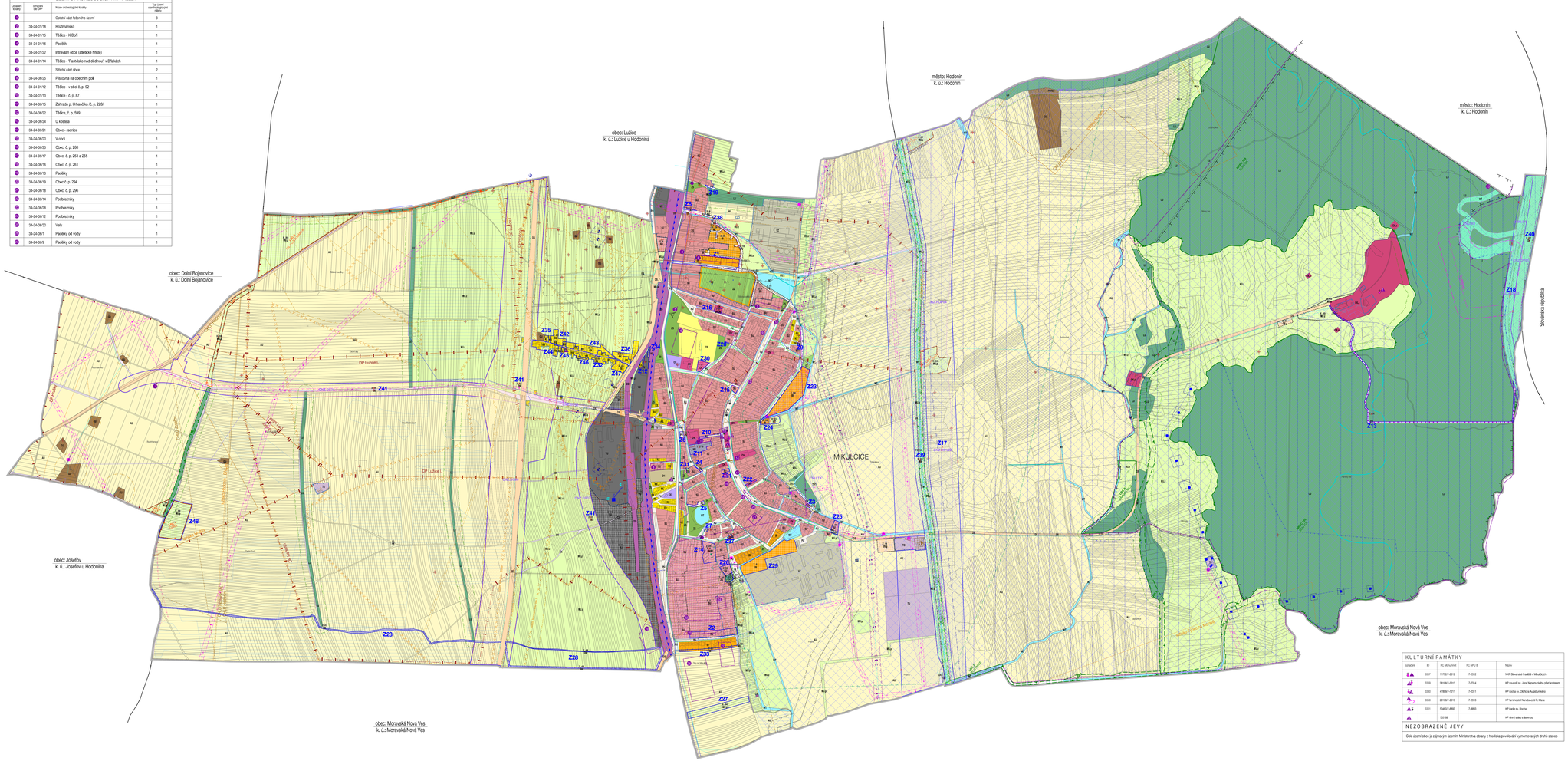
ÚZEMNÍ PLÁN MIKULČICE
S PRVKY REGULAČNÍHO PLÁNU
ZMĚNA Č. 2

ÚZEMÍ S ARCHEOLOGICKÝMI NÁLEZY

označení lokality	označení dle ÚAP	Název archeologické lokality	Počet záznamů o archeologických nálezů
A		Ostatní část hájeného území	3
A	34-24-01/18	Rozhraní/ako	1
A	34-24-01/15	Tůňáka - K Bivň	1
A	34-24-01/16	Padělk	1
A	34-24-01/22	Intravilán obce (středověk hřbitů)	1
A	34-24-01/14	Tůňáka - "Pavlovsko nad dělírnou", v Břijkách	1
A		Střední část obce	2
A	34-24-06/25	Pískovna na obecním poli	1
A	34-24-01/12	Tůňáka - v obcí č. p. 92	1
A	34-24-01/13	Tůňáka - č. p. 87	1
A	34-24-06/15	Zahrada p. Urbaníka čl. p. 229/	1
A	34-24-06/22	Tůňáka, č. p. 599	1
A	34-24-06/24	U kostela	1
A	34-24-06/21	Obec – tadnice	1
A	34-24-06/20	V obcí	1
A	34-24-06/23	Obec, č. p. 268	1
A	34-24-06/17	Obec, č. p. 253 a 255	1
A	34-24-06/16	Obec, č. p. 261	1
A	34-24-06/13	Padělky	1
A	34-24-06/19	Obec č. p. 294	1
A	34-24-06/18	Obec, č. p. 296	1
A	34-24-06/14	Podhořánky	1
A	34-24-06/28	Podhořánky	1
A	34-24-06/12	Podhořánky	1
A	34-24-06/30	Valy	1
A	34-24-06/1	Padělky od vody	1
A	34-24-06/9	Padělky od vody	1



ÚZEMNÍ SYSTÉM EKOLOGICKÉ STABILITY

ÚSES ÚSKU	NEBEZPEČNÉ ÚSKU	
NRBC 1		nadregionální biocentrum
LBC 1	LBC 3	lokální biocentrum
LBC 2	LBC 4	lokální biokoridor

KONCEPCE DOPRAVNÍ INFRASTRUKTURY

STAV	MĚNĚNÉ	
		cyklistické trasy
		autobusová zastávka
		železniční dopravní cesta

KONCEPCE TECHNICKÉ INFRASTRUKTURY

STAV	MĚNĚNÉ	
		vodovod - hlavní řad
		vodovod - místní
		vodojem
		úpravna vody
		čerpací stanice - vodárenská
		vodní zdroj
		vodovod - sběrný
		jednotná kanalizace
		dešťová kanalizace
		splaškovná kanalizace
		odlehčovací komora
		plocha čistírny odpadních vod
		čistírna odpadních vod
		VTL plynovod nad 40 bar/ú
		VTL plynovod do 40 bar/ú
		VTL regulační stanice
		STL plynovod
		STL regulační stanice
		NTL plynovod
		zařízení SKAO
		nadzemní vedení vvn 110kV
		nadzemní vedení vn 22 kV
		sloupová trafostanice 22 / 0,4 kV
		podzemní vedení vn 22 kV
		zděná trafostanice 22 / 0,4 kV
		rozvodna
		elektronická komunikační vedení - místní síť
		elektronická komunikační vedení - optický kabel
		elektronická komunikační zařízení
		ochranné pásmo elektronického komunikačního zařízení
		rozhlasů
		sondy
		sondy škodlivosné
		hlavní dálkí dílo

OCHRANA A ROZVOJ HODNOT ÚZEMÍ

STAV	MĚNĚNÉ	
		památka místního významu
		vyhlášené body - místa jedinečných výhledů

OCHRANA NEROSTNÝCH SUROVIN,ZEMSKÉHO POVRCHU

STAV	MĚNĚNÉ	
		těžba nerostných surovin
		chráněné ložiskové území
		dobývací prostor
		poddolované území (těžený charakter)
		poddolované území (bodový charakter)

PROTIPOVODŇOVÁ OCHRANA

		protipovodňové opatření přírodě blízké
		protipovodňové opatření technické
		protipovodňová hráz
		renaturalizace koryta Moravy
		hranice záplavového prostoru
		záplavové území Q100
		aktivní zóna záplavového území
		protipovodňová hráz
		hranice povodňového ohrožení

LIMITY VYUŽITÍ ÚZEMÍ

STAV	MĚNĚNÉ	
		nemovitá kulturní památka
		památková zóna/ památ.rezervace
		hranice Národní kulturní památky Slovanské hradiště v Mikulčicích
		území s archeologickými nálezy
		CHKO Soutok
		NATURA 2000 - EVL a ptačí oblast
		hranice přírodního parku Mikulčický luh
		přírodní rezervace
		ochranné pásmo přírodní rezervace
		silniční ochranné pásmo
		ochranné pásmo dráhy
		ochranné pásmo vodního zdroje I. stupně
		ochranné pásmo vodního zdroje II. stupně - vnitřní
		ochranné pásmo vodního zdroje II. stupně - vnější
		ochranné pásmo vodního zdroje - léčivého zdroje/ minerálního pramene
		chráněná oblast přirozené akumulace vod - Kvartér řeky Moravy
		bezpečnostní pásmo VTL plynovodu nad 40 bar/ú
		bezpečnostní pásmo VTL plynovodu do 40 bar/ú
		ochranné pásmo SKAO
		ochranné pásmo nadzemního vedení vvn
		ochranné pásmo nadzemního vedení vn
		ochranné pásmo elektronického komunikačního zařízení
		ochranné pásmo rozvodny
		bezpečnostní pásmo hlavního dálkového díla
		bezpečnostní pásmo sondy
		pásmo 50 m od okraje lesa
		meliorace

KULTURNÍ PAMÁTKY

označení	ID	RÚ Hmotnost	RÚ NPÚ ID	Název
	3997	117927-2312	7-2312	NKP Slovanské hradiště v Mikulčicích
	3998	281967-2313	7-2314	KP areál kl. sv. Jana Nepomuckého před kostelem
	3999	47969-7211	7-2311	KP socha sv. Cyrilla a Augustina/ka
	3258	281967-2310	7-2310	KP farní kostel Narození P. Marie
	3301	104607-4860	7-4860	KP hasič sv. Rocha
		33198		KP zvony zdejp a bronzu

NEZOBRAZENÉ JEVY

Celé území obce je zájmovým územím Ministerstva obrany z hlediska povolování výjimečných druhů staveb

LEGENDA
HRANICE, IDENTIFIKACE PLOCH

- hranice řešeného území
- hranice katastrálních území
- Z1 — articulace zastavitelného území v rámci změny / zastavěné území k 29. 2. 2026
- B.1 — zastavěné plochy
- T.1 — transformační plochy
- K.1 — plochy změn v krajině
- hranice ploch změny a jejich identifikátor
- B.1 — identifikace územních rezerv
- Z — jevy ke zrušení
- Z1 — hranice ploch změny a jejich identifikátor

PLOCHY S ROZDÍLNÝM ZPŮSOBEM VYUŽITÍ

STABILIZOVANÉ PLOCHY	PLOCHY ZMĚN	ÚZEMNÍ REZERVY	
			hranice ploch s rozdílným způsobem využití

PLOCHY S ROZDÍLNÝM ZPŮSOBEM VYUŽITÍ

PLOCHY BYDLENÍ
- BH — bydlení hromadné
- BI — bydlení individuální

PLOCHY REKREACE
- RH — rekreace hromadná
- RI — rekreace individuální

PLOCHY OBČANSKÉHO VYBAVENÍ
- OV — občanské vybavení veřejné
- OK — občanské vybavení komerční
- OS — občanské vybavení sport
- OH — občanské vybavení hřbitovy
- OM — občanské vybavení jiné
- OKA — občanské vybavení jiné archeologie

PLOCHY VEŘEJNÝCH PROSTRANSTVÍ
- PV — veřejná prostranství všeobecná

PLOCHY ZELENĚ
- ZZ — zeleň zahradní a sadová
- ZS — zeleň sídelní ostatní

PLOCHY SMÍŠENÉ OBYTNÉ
- SV — smíšené obytné všeobecné

PLOCHY DOPRAVNÍ INFRASTRUKTURY
- DD — dopravní dráhy
- DS — dopravní silniční
- DSg — dopravní silniční - garáže a parkoviště
- DK — dopravní jiná účelová komunikace

PLOCHY TECHNICKÉ INFRASTRUKTURY
- TI — technická infrastruktura všeobecná
- TO — nakládání s odpady

PLOCHY VÝROBY A SKLADOVÁNÍ
- VZ — výroba všeobecná
- VZ — výroba zemědělská a lesnická

PLOCHY SMÍŠENÉ VÝROBNÍ
- MZ — smíšené výrobní všeobecné

PLOCHY VODNÍ A VODOHOSPODÁŘSKÉ
- WT — vodní a vodních toků

PLOCHY ZEMĚDĚLSKÉ
- AU — zemědělské všeobecné

PLOCHY LESNÍ
- LH — lesní všeobecné

PLOCHY SMÍŠENÉ KRAJINNÉ
- MKp — smíšené krajinné všeobecné – přírodní priority
- MKz — smíšené krajinné všeobecné – zemědělství extenzivní

PLOCHY TĚŽBY
- NK — těžba všeobecná

DOPRAVNÍ A TECHNICKÁ INFRASTRUKTURA

STAV	MĚNĚNÉ	
	CNZ:D0826	D55 Jarok Rohatec - Hodonín - D2
	CNZ:D0828	II/433 Mikulčice, přeložka s D55
	CNZ:D0827	III/55227 Mikulčice, obchvat
	CNZ:D0831	vodní cesta „Dačův kanál" – v prodloužení v úseku Rohatec – Hodonín – soutok Moravy/Dyje
	CNZ:MK1002	nadmístní koridory územní rezervy průplavního spojení Dunaj-Odra-Labe

VODNÍ HOSPODÁŘSTVÍ

STAV	MĚNĚNÉ	
	CNZ:POP04	opatření společná na vodních tocích Dyje a Kyjovka pro protipovodňové opatření
	CNZ:POT09	zkapacitnění odtokových poměrů toku Moravy – Kyjovka pro protipovodňová opatření
	CNU:TK1	koridor pro umístění protipovodňové hráze
	CNU:R1	koridor pro renaturalizaci koryta Moravy

KOORDINAČNÍ VÝKRES

ÚZEMNÍ PLÁN MIKULČICE - ZMĚNA Č. 2	
ZHOTOVITEL:	URBANISTICKÉ STŘEDISKO BRNO, SPOL S R.O.
EVIDENČNÍ ČÍSLO:	226-001-124
PROJEKTANTI:	ING. ARCH. VANDA CZINEROVÁ MGA. MARTIN NOVOTNÝ ING. PAVEL VESELÝ MGA. TEREZA SOUŠOVÁ
POŘIZOVATEL:	OÚ MIKULČICE
MĚŘÍTKO:	1 : 5 000
DATUM:	SRPEN 2026

Sjednocená mapa podklad © ČÚZK,ÚHÚL - Polohopis informativního charakteru odvozen z katastrální mapy
Mapový podklad WTS © VOKOP, s.r.o.,2009
Vrstevnice 3D model Jihomoravského kraje © Geodis Brno, spol. s r. o.

II.1.

Zhotovitel :	Urbanistické středisko Brno, spol. s r.o.	Razítko :
Jméno a příjmení :	Ing. arch. Vanda Czinerová	
Funkce :	hlavní projektant	
Podpis :		

M : 1:5 000
0 100 200 300 400 500 m